

Granja escuela

BUENAVISTA

PRESENTACIÓN:

La **Granja escuela Buenavista** está situada a 7 km. del hermoso y conocido pueblo de **Arcos de la Frontera (Cádiz)**, en la zona denominada “**Junta de los Ríos**”, junto a la pedanía del mismo nombre, donde confluyen dos ríos con gran historia y tradición: el Majaceite y el Guadalete. Es una zona de transición entre la campiña y la sierra gaditana, muy bien comunicada, a sólo 7 km. de la autovía Arcos-Jerez de la F^a. que enlaza a su vez con el resto de autopistas regionales.



Está gestionada por la Sociedad cooperativa, del mismo nombre, pues se creó en 1987 con la idea de presentar un complemento a la educación y ocio tradicional. Fue la primera granja escuela de Andalucía occidental, con **30 años recién cumplidos** en 2017.

Desde sus orígenes viene realizando actividades educativas complementarias a la **escuela, campamentos de verano y programas familiares**. Ha intervenido además en numerosas actividades formativas de diversa índole: propuestas de estudios del medio, huertos escolares, radio escolar, cursos de Educación ambiental, campañas de reciclaje...

Durante los más de 30 años de actividad, han sido miles l@s niñ@s y adultos que han pasado por sus instalaciones, así como los centros educativos, instituciones y

entidades con las que colabora asiduamente, tanto de la provincia de Cádiz como de fuera de ella, muchos de ellos con convenios anuales. Trabajamos con niños y niñas de todos los niveles educativos y con distintas problemáticas: diabéticos, discapacitados psíquicos y físicos...



Han sido múltiples los reconocimientos recibidos, tanto a nivel empresarial como educativo. El último de ellos ha sido precisamente en 2017, coincidiendo con nuestro 30 aniversario, como “**Mejor Iniciativa Educativa**” (III edición Premios “Con los Peques”).

NUESTRAS INSTALACIONES:

Disponemos de la infraestructura adecuada para albergar a **100 personas**, en régimen de **pensión completa** (alojamiento, manutención y actividades):

DORMITORIOS:

La mayoría son de 8 plazas (4 literas), complementados con alguno de 12, 2 y 1 cama/s (estos últimos destinados a profesorado y/o responsables). Todos disponen de duchas y servicios dentro de las mismas habitaciones. Hay también uno especialmente adaptado a discapacidad@s. Ést@s a su vez tienen fácil acceso a todas las instalaciones. La disponibilidad total es de 100 plazas para usuarios, más 11 para el personal educativo y/o responsable.



COMEDOR:

Con capacidad también para 100 personas y con cocina propia (muy bien valorada, tanto por adultos como niñ@s)



PATIOS:

Son el centro de múltiples actividades de convivencia y animación, especialmente en verano. Las habitaciones se disponen en torno a los dos que hay:



TALLERES:

Para el desarrollo de las múltiples actividades que se realizan se disponen, además de los espacios exteriores, de múltiples talleres para trabajar. Habitualmente se hace en grupos de unas 15-17 personas. Hay también un salón multiusos especial para grupos grandes, que en verano se usa también para el tiempo libre, con juegos de mesa, libros, comics... y mesas de ping pong exteriores. *(fotos del salón multiusos, ver más fotos de talleres en actividades).*



PISCINA:

Aunque los calores del verano se llevan muy bien en la granja escuela, pues a la abundante vegetación se une el estar al lado de la ribera del río Guadalete, es fundamental una buena piscina para refrescar los momentos de más calor. Siempre, por supuesto, con vigilancia y cumpliendo toda la normativa al respecto.



ESTABLOS:

Sin duda uno de los atractivos de la granja escuela son los animales de la misma. Tenemos, en unos amplios y cómodos establos, una gran variedad de ellos: caballos, burros, vacas, cerdos, conejos, cabras, ovejas, gallinas, patos...



ACTIVIDADES Y TALLERES:

Las actividades programadas se realizan en grupos de unas 15 personas, intentando que éstos sean homogéneos en cuanto a la edad de los participantes. Hay todas las mañanas y tardes, aunque algunas de éstas se desarrollan colectivamente, con todos los participantes del campamento (*ver actividades de animación*). Según la actividad a realizar, se hacen en espacios abiertos o en talleres de interior. Aunque también se realizan otras complementarias, las principales que se hacen son:

ANIMALES DE LA GRANJA:

Conocimiento, cuidado y alimentación de los mismos, incluyendo actividades de ordeño manual de cabras y vacas.



CABALLOS:

Por su principal atractivo, hay actividades especiales con ellos. Además de conocerlos y cuidarlos, l@s niñ@s disfrutaron de un taller de iniciación a la monta, con un picadero especialmente diseñado para ello.



DEPORTES DE CUERDA:

Zona especialmente diseñada para realizar actividades de puente colgante, tirolina y rocódromo. Estructuras permanentes aprovechando nuestros centenarios pinos.



HUERTA Y FRUTALES:

Las 9 hectáreas de espacio de la granja escuela disponen de amplias zonas de frutales y de huertos, lo cual permite múltiples actividades en éste sentido.



RÍO GUADALETE:

El hecho de estar situada en la linde del río Guadalete da un marco único y de singular belleza para acercarnos al mismo, a través de itinerarios didácticos por la ribera. Conoceremos la fauna, vegetación y construcciones especiales y únicas creadas en torno a él.

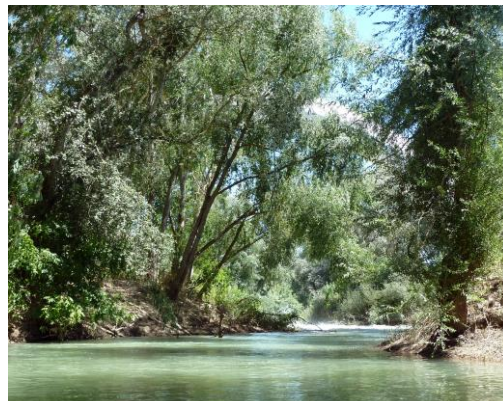

ELABORACIÓN DE ALIMENTOS:

Se dispone de cocina especial para que trabajen l@s niñ@s. En la misma elaboran ellos mismos alimentos tradicionales como pan, queso... además de repostería artesanal (ej. bizcocho, magdalenas...), inculcando nociones de comida y hábitos saludables.



ARTESANÍA:

Aprendizaje de actividades de artesanía (barro, cestería, tapices).



APICULTURA:

Se dispone de colmenas y recursos didácticos para conocer el fascinante mundo de las abejas.



EXPRESIÓN CORPORAL Y ARTÍSTICA:

Dentro de éste taller se realizan diversas actividades de expresión. Cada niñ@ escogerá la que más le guste. Ejemplos de opciones: TEATRO, MARIONETAS , RADIO, SERIGRAFÍA, MAGIA...



ACTIVIDADES DE ANIMACIÓN:

Tanto en el horario nocturno (desde la cena a la hora de dormir) como en diversos momentos del campamento (tardes y días especiales) hay actividades en las que participan tod@s los asistentes al campamento, con un marcado sentido lúdico, aunque sin olvidar nunca los aspectos educativos y de convivencia: **fiestas, juegos por el campo, historias, gymkanas, Gran Juego, juegos medioambientales, fiesta en la piscina...**



ENTORNO DE LA GRANJA ESCUELA E ITINERARIOS:

Aunque la Granja escuela dispone de recursos suficientes para hacer todas las actividades dentro de ella, a veces se aprovecha el rico entorno en el que se encuentra para realizar itinerarios didácticos y de conocimiento. Los mismos se realizan a pié o en bicicleta, dependiendo sus características.



PLANO DE DORMITORIOS DE LA GRANJA ESCUELA:

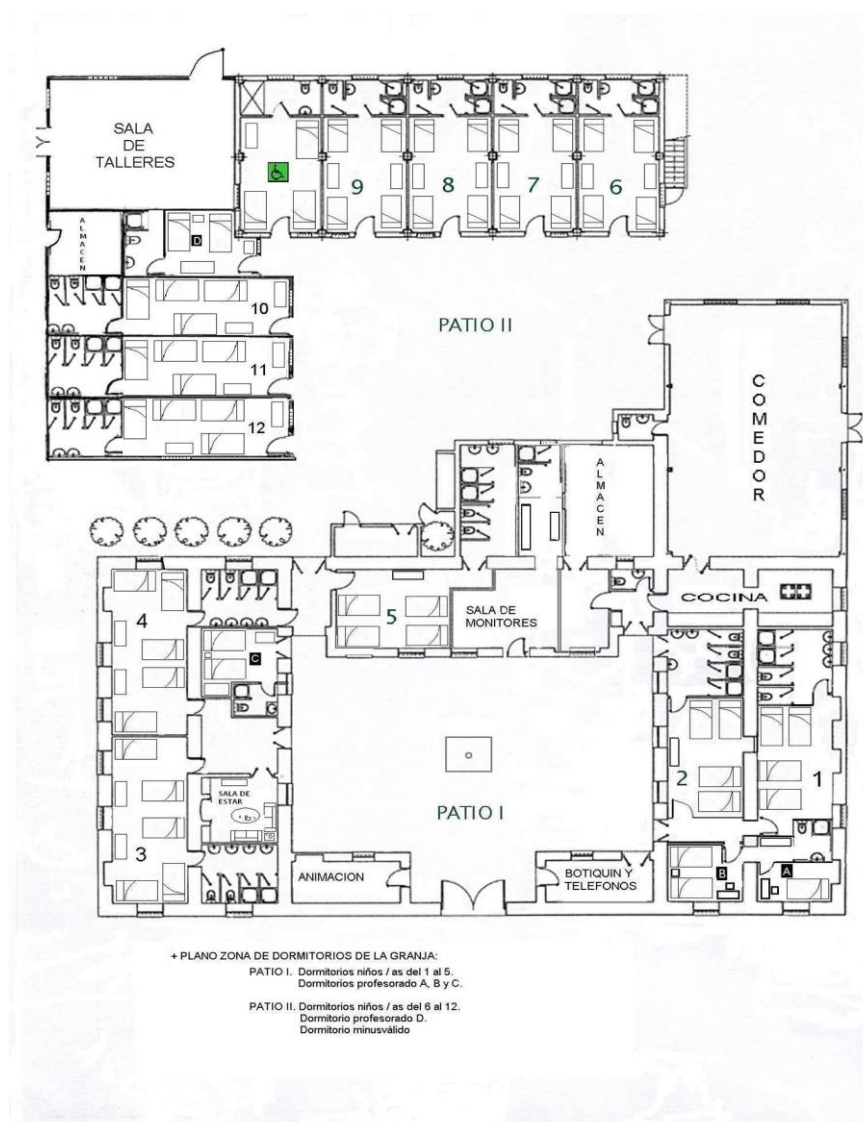

GRANJA ESCUELA BUENAVISTA

Dirección:

11620 Junta de los Ríos s/n
(Arcos de la Frontera, Cádiz)

Web:

www.granjaescuela.net

Correo:

buenavista@granjaescuela.net

Teléfonos:

956 72 59 50

639 64 93 03

Facebook:

www.facebook.com/granjaescuelabuenavista/

Youtube:

Granja escuela Buenavista

